



## Scheda Stabilimento balneare

Nome stabilimento balneare	VITTORIA
Indirizzo	Via Litoranea, 32
Città	Marina di Pisa (PI)
Contatti	+39 05035506 - +39 338 2036579 - <a href="mailto:info@bagnovittoria.com">info@bagnovittoria.com</a>
Sito web	<a href="https://www.bagnovittoria.com/">https://www.bagnovittoria.com/</a>

### TESTATO DA: Associazione di Promozione sociale Handy Superabile nell'estate 2024

**Nota Bene** Le informazioni che seguono si riferiscono alla data di verifica riportata in calce ad ogni scheda. **L'Associazione** non è responsabile di eventuali modifiche significative apportate dalla struttura dopo la visita.

#### Sommario

Scheda Stabilimento balneare .....	1
Arrivo alla struttura.....	2
Parcheggio privato/pubblico.....	2
Percorso dal parcheggio all'ingresso principale .....	3
Reception accoglienza.....	4
Bar/ristorante .....	4
Percorsi interni e servizi comuni .....	6
Percorsi interni.....	6
Servizi igienici e doccia fruibili dagli ospiti con mobilità ridotta.....	7
Locale spogliatoio .....	9
Spiaggia.....	10
Area giochi per bambini .....	12
Piscina .....	12
Studi medici/strutture sanitarie.....	12





## Arrivo alla struttura

### Parcheggio privato/pubblico

Presenza di parcheggio privato	SI
Tipologia di fondo del parcheggio privato	ghiaia
Presenza di posto auto riservato a persone con disabilità	SI
Parcheggio pubblico nelle vicinanze	SI, il parcheggio pubblico si trova lungo la strada litoranea ed in genere dispone di 1 posto auto, ogni 50, riservato ai portatori di handicap, evidenziato con segnaletica orizzontale e/o verticale. Si precisa che dal parcheggio pubblico al parcheggio privato si deve percorrere viale in asfalto. Scalino marciapiede di 1,5 cm. Ingresso viale di accesso, lieve discesa di 2m con pendenza 10,5%
Tipologia di fondo del parcheggio pubblico	asfalto
	





**Percorso dal parcheggio all'ingresso principale**

Percorso dal parcheggio all'ingresso	in piano in parcheggio e con leggera pendenza del 2% alla reception
Sono presenti indicatori e mappe tattili	NO
Larghezza utile porta/varco d'ingresso	superiore a 90 cm



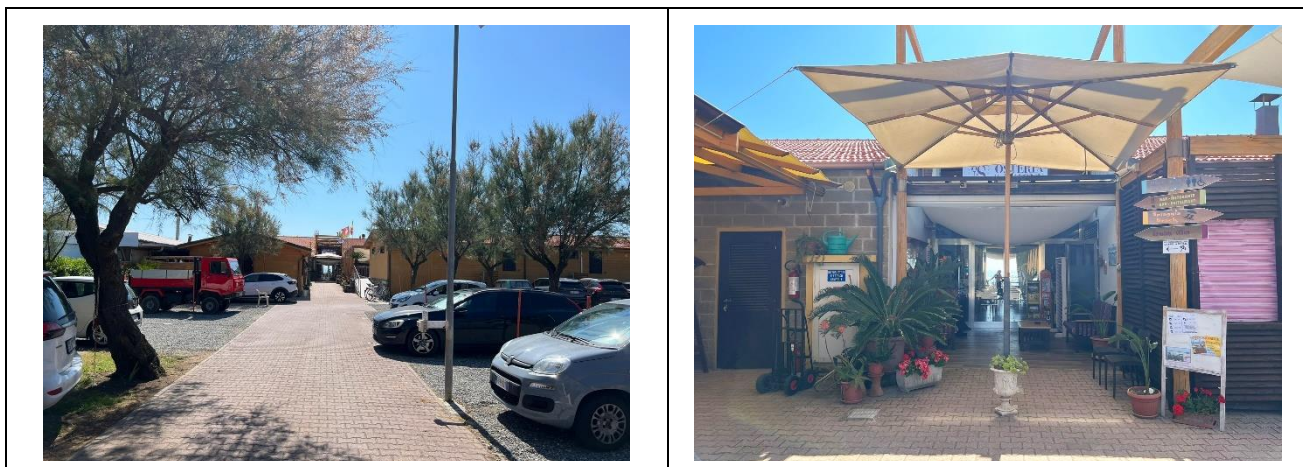

### Reception accoglienza

Sistema di prenotazione ombrelloni	<input type="checkbox"/> Via web <input checked="" type="checkbox"/> Via telefono <input checked="" type="checkbox"/> In loco
Presenza di personale multilingue	SI
Presenza di piantina stabilimento con legenda servizi presenti	NO
Presenza di mappa visio-tattile	NO
Bacheca/pannelli informativi ad altezza media 130 cm in zona ben illuminata e dimensione caratteri almeno 14 dpi con rapporto contrasto superiore a 4,5:1	NO
Il Personale ha seguito corso di formazione su accoglienza persone con diverse disabilità	NO

### Bar/ristorante





Tipologia di locale	Bar/ristorante/selfservice
Accesso al locale	in piano dalla reception, con rampa lunga 85cm, larga 108 cm pendenza 25% dalla spiaggia
Larghezza utile porta/varco d'ingresso	superiore a 90 cm
Banco del bar	superiore a 100 cm
Tipologia dei tavoli	A 4 gambi
Spazio sottostante i tavoli da terra	Tavoli bar 69,5 cm – ristorante 74 cm
Menù multilingue	SI
Menù con caratteri large print	NO
Menù in braille	NO
Servizio al tavolo per persone con disabilità	SI
Disponibilità di alimenti per celiaci	<input type="checkbox"/> pane <input type="checkbox"/> pasta <input type="checkbox"/> biscotti <input checked="" type="checkbox"/> gelati <input checked="" type="checkbox"/> alimenti pre-confezionati

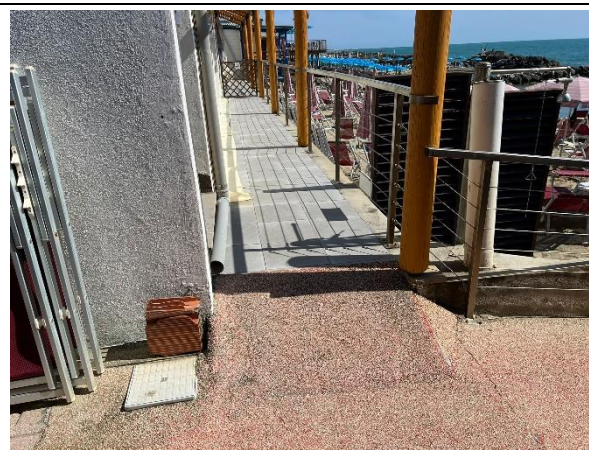



### Percorsi interni e servizi comuni

#### Percorsi interni

Indicare se i percorsi di collegamento ingresso-spiaggia sono in piano o con rampe oltre a quelli già descritti

percorsi privi di ostacoli e rampa per accedere alla spiaggia lunga 7,15 m, larga > 90, pendenza 17%





### Servizi igienici e doccia fruibili dagli ospiti con mobilità ridotta

Numero <b>servizi igienici</b> accessibili/fruibili dagli ospiti con mobilità ridotta	1
Accesso al locale	tramite rampa lunghezza 85 cm, larghezza 108 cm, pendenza 25%
Larghezza utile porta d'ingresso	superiore a 90 cm primo ingresso, 74,4cm porta bagno
Altezza wc	55 cm
Sedile WC con dente frontale aperto	SI
Maniglioni di sostegno	a destra del wc
Doccetta flessibile a lato del wc	SI
Spazio libero ai lati del wc	a sinistra superiore a 90 cm a destra 20,7 cm frontale superiore a 90 cm
Campanello elettrico/telefono	SI
Lavabo con spazio sottostante per accostamento carrozzina	superiore a 70 cm
Altezza da terra bordo inferiore specchio	mancante
Fasciatoio per neonati	SI



Progetto promosso da



Regione Toscana



Progetto realizzato con il contributo della



Presidenza del  
Consiglio dei Ministri  
Ministro per la disabilità





<p>Disponibile <b>doccia</b> accessibile agli ospiti con mobilità ridotta</p>	<p>SI in comune con il locale wc</p>
<p>Tipologia doccia</p>	<p>di tipo aperto</p>
<p>Doccia a filo pavimento</p>	<p>SI</p>
<p>Sedia doccia</p>	<p>mancante</p>
<p>Maniglione di sostegno</p>	<p>SI</p>
<p>Presenza di soffione o saliscendi</p>	<p>saliscendi con maniglia apertura acqua raggiungibile da persona seduta</p>
<p>Campanello elettrico/telefono</p>	<p>Scegliere un elemento.</p>

**Locale spogliatoio**





Disponibile spogliatoio accessibile agli ospiti con mobilità ridotta	SI
Accesso al locale	tramite rampa lunghezza 6m, larghezza > 90cm pendenza 15 %
Larghezza utile porta/varco d'ingresso	88 cm
Dimensioni dello spogliatoio	Larghezza 88 cm e profondità 137cm
Presenza di lettino	NO
Altezza attaccapanni da terra	superiore a 140 cm
	

## Spiaggia

Tipologia di spiaggia	sabbia
Accesso alla spiaggia	tramite rampa lunghezza 7,15 m, larghezza > 90 cm pendenza 17%
Passerella per raggiungere gli ombrelloni	SI
Tipologia della passerella	PVC
Larghezza della passerella	90 cm





	
	
<p>Pedana anche amovibile fra passerella e postazione ombrellone per facilitare il passaggio e lo stazionamento con la carrozzina</p>	<p>SI</p>
<p>Disponibile sedia anfibia per balneazione persone con mobilità ridotta di proprietà o tramite associazione balneari</p>	<p>SI</p>



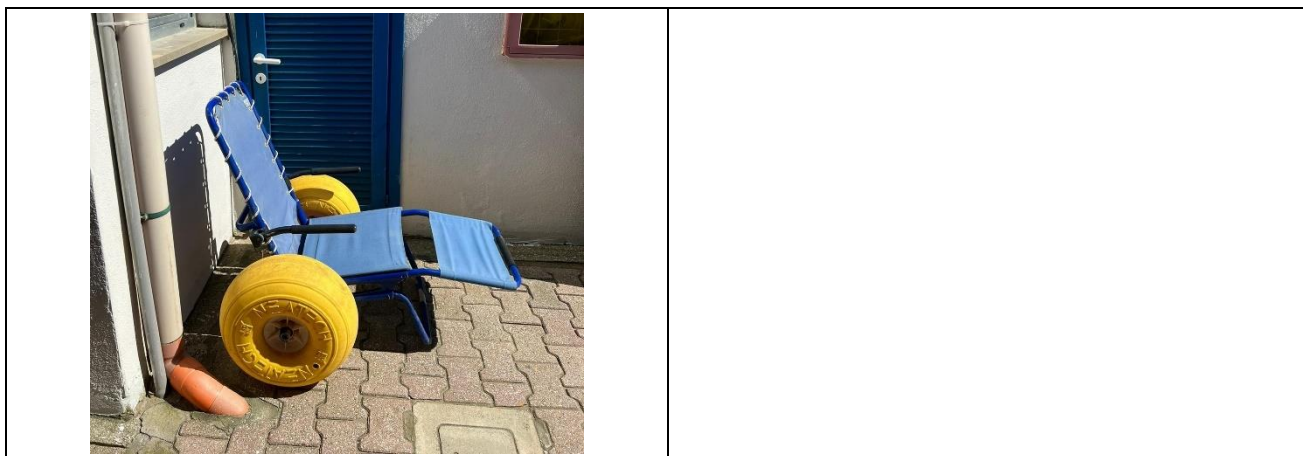

### Area giochi per bambini

Area giochi per bambini	mancante
-------------------------	----------

### Piscina

La struttura dispone di piscina	NO
---------------------------------	----

### Studi medici/strutture sanitarie

Ospedali nei pressi della struttura	Per EMERGENZE SANITARIE 112 o 118 Azienda Ospedaliera Universitaria Pisana Pronto Soccorso 050 992300 (è attivo dalle 8.00 del mattino alle 01.00 della notte, dopo tale orario il Pronto Soccorso può essere contattato attraverso il centralino) Numero Verde 800.015877 Centralino 050.992111 Ospedale Santa Chiara Via Roma, 67 – Pisa (in centro città) Ospedale
-------------------------------------	---



Progetto promosso da



**Regione Toscana**

---

	di Cisanello Via Paradisa, 2 - Cisanello - Pisa. Nella periferia est di Pisa
Altre strutture sanitarie	guardia medica turistica per il litorale pisano via Flavio Andò 5 a Marina di Pisa tutti i giorni dalle 10 alle 13 e dalle 16 alle 19, tel. 050 954681.

**TESTATO DA: Associazione di Promozione sociale Handy Superabile in estate 2024**

---

Progetto realizzato con il contributo della



**Presidenza del  
Consiglio dei Ministri**  
Ministro per la disabilità